



CHAPAS NATURALES

PROCESO DE PRODUCCIÓN DE CHAPAS DE MADERAS NATURALES

1. Selección de Madera: Inicia con la cuidadosa elección de troncos de alta calidad, influyendo en las características finales de las chapas.

2. Foliado o Debinado: Dos métodos principales: foliado (corte longitudinal) para patrones y texturas únicas, y debinado (pelado rotativo) para chapas continuas, común en tableros terciados.

3. Secado: Las láminas se secan para reducir la humedad, esencial para evitar deformaciones y asegurar la estabilidad de las chapas.

4. Clasificación y Selección: Las chapas se clasifican según color, veta y defectos para garantizar estándares de calidad.

5. Adhesión a un Soporte: Posibilidad de adherir las chapas a madera, MDP o MDF para formar paneles manejables y aplicables en proyectos de carpintería.

6. Acabado y Tratamiento: Las chapas pueden recibir tratamientos como barnices, tintes o aceites para mejorar apariencia y durabilidad, adaptándose al uso final.

CHAPAS NATURALES

APLICACIONES DE LAS CHAPAS DE MADERAS NATURALES

- 1.Revestimiento de muebles.
- 2.Fabricación de puertas.
- 3.Paneles decorativos.
- 4.Revestimiento de paredes.
- 5.Superficies de trabajo en cocinas y baños.
- 6.Diseño de interiores.

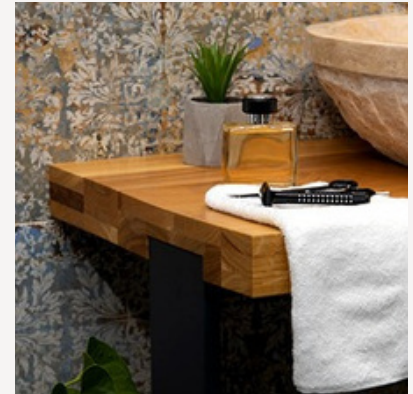
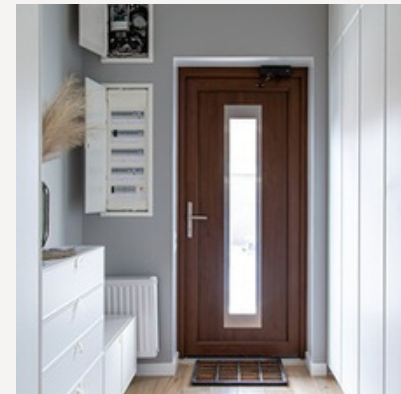

CHAPAS NATURALES

EN URGELL DISPONEMOS DE LA MÁS GRANDE OFERTA DE CHAPAS DE MADERAS NATURALES EN CHILE, IMPORTADAS DE LOS MÁS DIVERSOS ORÍGENES. NUESTRA OFERTA INCLUYE:

1. Abedul - European Birch
2. Alerce Europeo
3. Almendrillo
4. Andiroba
5. Anegre - Mukali Radial
6. Arbol de Café Americano - Coffee Tree
7. Arce - Maple
8. Arce Ojo de Pájaro - Birds Eye
9. Bambú Caramelo Urgell, Corte Horizontal - Ancho
10. Bambú Natural Urgell, Corte Horizontal - Ancho
11. Bambú Natural Urgell, Corte Vertical - Angosto
12. Bibolo 1,5 mm
13. Bubinga - Kevazingo
14. Caoba Africana Radial - Sapelli
15. Caoba Africana Tangencial
16. Carya Americana - Hickory
17. Cedro
18. Cedro Africano
19. Ceiba
20. Cerejeira o Roble Boliviano
21. Cerezo Americano - Cherry
22. Coigüe Africano
23. Mara Clara - Curupixa - Go-Go
24. Ebano - Makassar
25. Ebano Tropical - Pau Ferro
26. Ebano Tropical Floreado - Louro Preto
27. Encina Blanca Americana
28. Encina Roja Americana
29. Encina Roja Americana - Red Oak (esp. 1,6 mm) Panel
30. Encina Roja Americana Radial
31. Etimoe - Paloleo
32. Eucaliptus
33. Eucaliptus debobinado 1,5 mm (2,5 x 1,3 m)
34. Figueira
35. Fresno Blanco Americano - Ash
36. Granadillo - Ebony Brown
37. Gum Sap
38. Haya Natural Europea - Beech
39. Haya Vaporizada - Steamed Beech
40. Incienso
41. IPE
42. Jacarandá
43. Jacaranda Bahia
44. Jatobá Q 1.4 mm.
45. Koto
46. Lingue Tropical (Jequetibá)
47. Lingue Tropical A (Jequetibá A)
48. Louro Faia
49. Mahogany Africano Tangencial - Khaya
50. Makore
51. Mañío Tropical
52. Marfim
53. Mogno o Mara
54. Nogal Americano - Walnut
55. Okume
56. Okume 1,5 mm
57. Okume Debobinado
58. Padouk
59. Palo Maria
60. Palo Rosa
61. Palo Violeta
62. Paquío - Jatobá - Cerezo Tropical
63. Peral - European Pearwood
64. Pino Elliotis
65. Pino Nudoso - Knotty
66. Pino Oregón - Douglas 1,5 mm
67. Pino Oregón - Douglas
68. Pino Radiata
69. Plátano Americano - Sycamore
70. Rareza de Nogal
71. Raulí Tropical - Louro Vermelho
72. Roble Europeo Color Taupe / Grafito
73. Sauce - Willow
74. Sicomoro Inglés Figurado
75. Sirari
76. Sucupira
77. Tauarí
78. Tauarí 1.5 mm
79. Teka (Teak)
80. Tepa
81. Timborana
82. Tineo
83. Ulmo
84. Wenge

!Contáctanos! 